

<b>ACLARACIÓN No. 1</b>	
Programa:	Apoyo a la Integración de Honduras en el Mercado Eléctrico Regional
Préstamo BID:	3103/BL-HO
Proceso No:	AHMER-64-CP-O-
Nombre:	Suministro de Contenedores para personal de Campo y Custodia de Documentos.

La Empresa Nacional de Energía Eléctrica (ENEE) con base a lo establecido en la Sección I. Instrucciones a los Oferentes (IAO), Numeral 4. Preparación y Presentación de las Ofertas, sub numeral 4.4 Aclaraciones sobre los Documentos del proceso, por este medio hace del conocimiento a todos los posibles contratistas, lo siguiente:

#### **RESPUESTAS A CONSULTAS RECIBIDAS:**

##### **CONSULTA No. 1**

4.5-Solicitamos postergar la visita a las obras de Rio Lindo 9 am, San Pedro Sula sur 11 am, el próximo viernes 24 de mayo y Miraflores 2 pm, para el próximo sábado 25 de mayo.

##### **RESPUESTA:**

Conforme lo establecido en el Documento de Comparación de Precios, Sección I de las Instrucciones a las oferentes, Numeral 4. Subnumeral 4.5, la fecha de visita al sitio de las obras ha sido establecida en el documento de Comparación de Precios, por lo tanto, se recomienda apegarse estrictamente a esta instrucción.

La visita no es de carácter obligatorio.

##### **CONSULTA No. 2**

4.6.2 (b) Esta experiencia la podemos demostrar presentando las órdenes de compra aportadas por los clientes?, ya que algunos de ellos como “opc” no suministran certificados por la ejecución de las obras.

##### **RESPUESTA:**

Conforme lo establecido en el Documento de Comparación de Precios, Sección I de las Instrucciones a las oferentes, Numeral 4.6.2, inciso (b).

Debe demostrar experiencia como contratista principal en la construcción de por lo menos tres (03) proyectos de suministro y acondicionamiento de instalaciones temporales para su uso como viviendas, bodegas u oficinas en los últimos cinco (05) años, (Comprendidos entre: 2014, 2015, 2016 2017 y 2018).

(para cumplir con este requisito, las obras citadas deberán estar terminadas en al menos un setenta (70) por ciento).

La experiencia puede ser acreditada mediante órdenes de compra, contratos, finiquitos u otros documentos que demuestren su experiencia como Contratista Principal.

### **CONSULTA No. 3**

4.6.2 (d) para demostrar estos activos líquidos lo hacemos bajo una certificación del banco con su respectivo saldo?

#### **RESPUESTA:**

Conforme lo establecido en el Documento de Comparación de Precios, Sección I de las Instrucciones a las oferentes, Numeral 4.6.2, inciso (d). Debe contar con activos líquidos y/o disponibilidad de crédito libres de otros compromisos contractuales y excluyendo cualquier anticipo que pudiera recibir bajo el Contrato, por un monto igual o superior a: **DOSCIENTOS CINCUENTA MIL LEMPIRAS (L. 250,000.00)**.

La información puede ser acreditada mediante constancias bancarias ó certificaciones bancarias debidamente firmadas y selladas.

### **CONSULTA No. 4**

4.6.2 (f) a que se refieren cuando hablan de las fichas de los costos unitarios

#### **RESPUESTA:**

Conforme lo establecido en el Documento de Comparación de Precios, Sección I de las Instrucciones a las oferentes, Numeral 4.6.2, inciso (f), las fichas de los costos unitarios deben respaldar el calculo de la oferta.

### **CONSULTA No. 5**

5.4 hay posibilidad de ampliar el monto del anticipo hasta un 40% del precio contratado?

#### **RESPUESTA:**

Conforme a lo establecido en la Sección I. Instrucciones a los Oferentes, Numeral 5, subnumeral 5.4, el monto máximo es el 20% precio del contrato. Favor apegarse estrictamente a lo establecido en el documento de Comparación de Precios.

### **CONSULTA No. 6**

3.1.6 Considero que dos aires de 18,000 btu es muy grande para un contenedor de 20 pies.

¿Seguro que desean 2 aires de 18.000 btu por contenedor?

#### **RESPUESTA:**

Se confirma que se requiere la instalación de dos (2) unidades de aire acondicionado de 18,000 BTU.

### **CONSULTA No. 7**

3.1.9 El extintor que modalidad debe ser, multipropósito? o cual.

#### **RESPUESTA:**

Se aclara, el extintor deberá ser del tipo multipropósito, el cual deberá ser instalado en el interior del contenedor a la par de la puerta de acceso al contenedor.

### **CONSULTA No. 8**

3.2.2 Favor especificar cuantos pies de estantería serán instaladas

#### **RESPUESTA:**

Remítase al plano de detalle proporcionado, donde indica las dimensiones de la estantería, se adjunta nuevamente dicho plano.

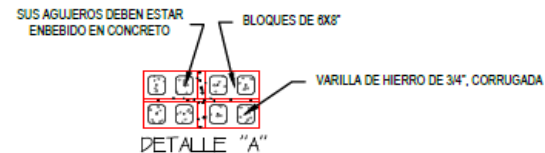
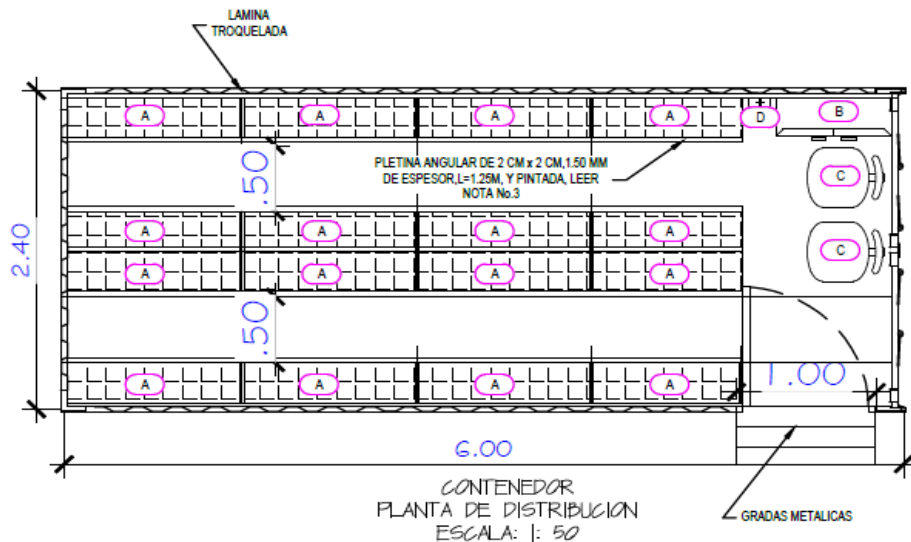

DESCRIPCION DISTRIBUCION DE EQUIPO	
POS.	DENOMINACIÓN
A	ESTANTE METALICO CON COMPARTIMIENTO PARA ALMACENAR DOCUMENTACION
B	ESCRITORIO METALICO
C	SILLA DE ESPERA SIN BRAZO
D	BOTIQUIN DE PRIMEROS AUXILIOS

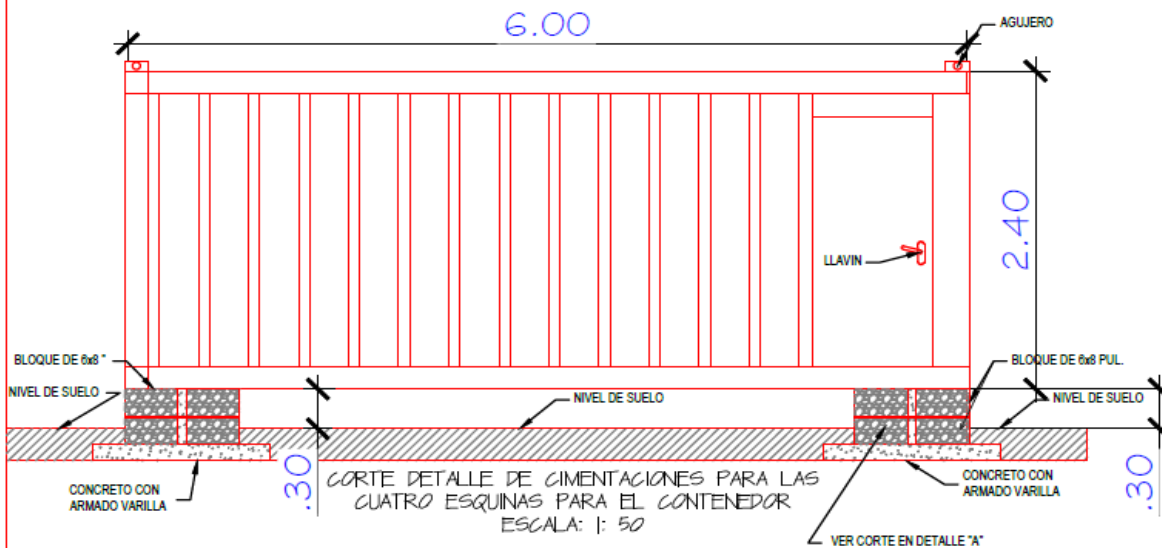

**NOTAS:**

NOTA No.1: EL OFERENTE DEBE INCLUIR TODO LO INDICADO EN ESTE PLANO COMO SUMINISTRO Y OBRAS EN SU OFERTA  
 NOTA No.2: TODAS LAS MEDIDAS SON EN MTS, EXCEPTO LAS INDICADAS.

NOTA No.3: ESTA PLETINA SERA PARA SOSTENER LOS FOLDERES A DEPOSITAR EN CADA ESPACIO, EN CASO DE QUE EL CONTENEDOR EN EL FUTURO SE TRASLADE A OTRO SITIO, ESTA PLETINA DEBE SER CORRERIZA DESDE EL CENTRO HACIA ARRIBA DE CADA COMPARTIMIENTO.

NOTA:4 TODOS LOS ESTANTES METALICOS SERAN ATORNILLADO O SOLDADO A LA ESTRUCTURA METALICA EN EL TECHO, AL PISO DEL CONTENEDOR Y A LOS LADOS DE AQUEL ESTANTE QUE APLIQUE.

NOTA No.5: EL CONTRATISTA PUEDE PROPONER OTRO DISEÑO Y ESTRUCTURA METALICA DE LOS ESTANTES METALICOS, CON EL MISMO PRECIO INDICADO EN SU OFERTA CONTRACTUAL, APROBADO POR LA SUPERVISION DE ENEE.

EMPRESA NACIONAL DE ENERGIA ELECTRICA DIRECCION DE INGENIERIA TRANSMISION					
ESCALA	PREPARO	DISEÑO	REVISO	REVISO	APROBADO
1:50	DAY	DAY	DAY	DAY	DAY
FECHA	NOV. 2016	NOV. 2016	NOV. 2016	NOV. 2016	NOV. 2016



PROYECTO: ADQUISICION DE CONTENEDORES PARA ALMACENAMIENTO DE DIVERSOS DOCUMENTOS  
 DETALLE DE DISTRIBUCION EN PLANTA Y PERFIL

PLANO N°  
**SC-1000-PG-002**  
 HOJA 02  
 DISTRIBUCION A  
 SUSTITUIDO POR

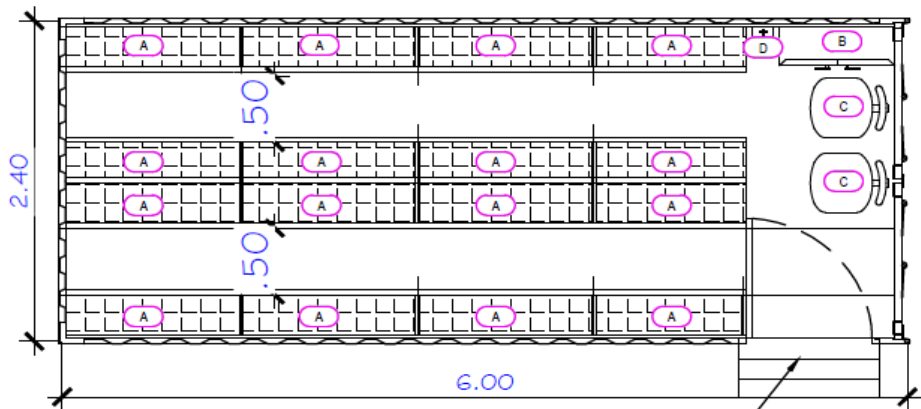

CONTENEDOR  
PLANTA DE DISTRIBUCION  
ESCALA: 1: 50

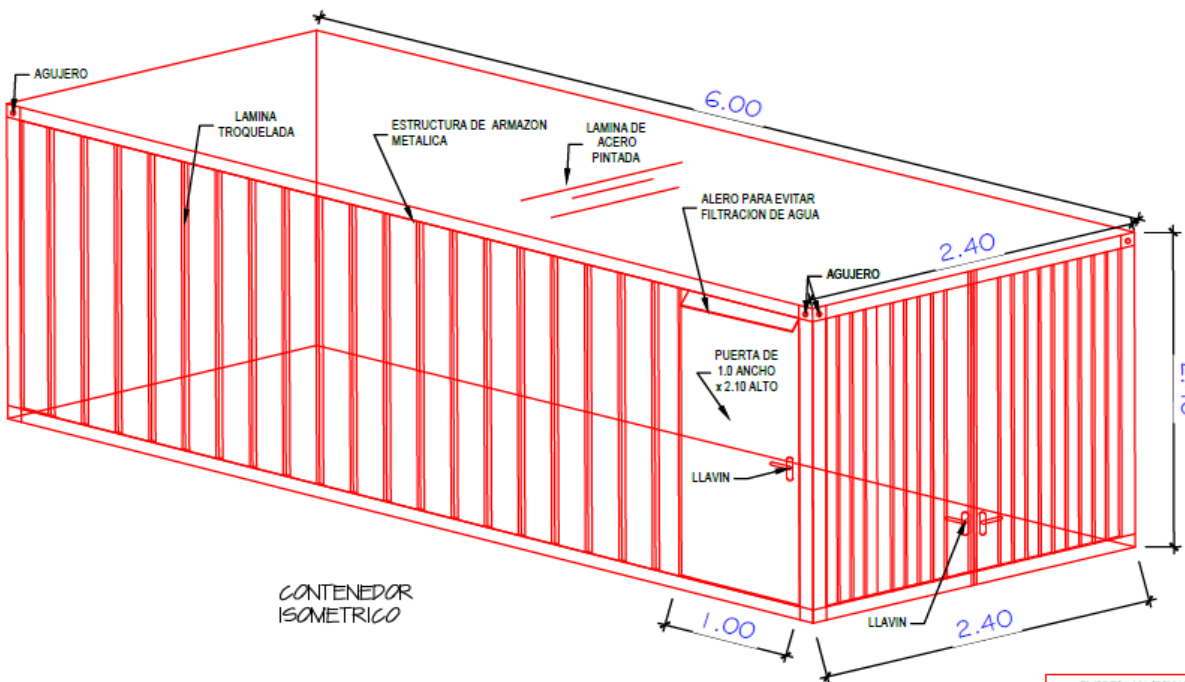
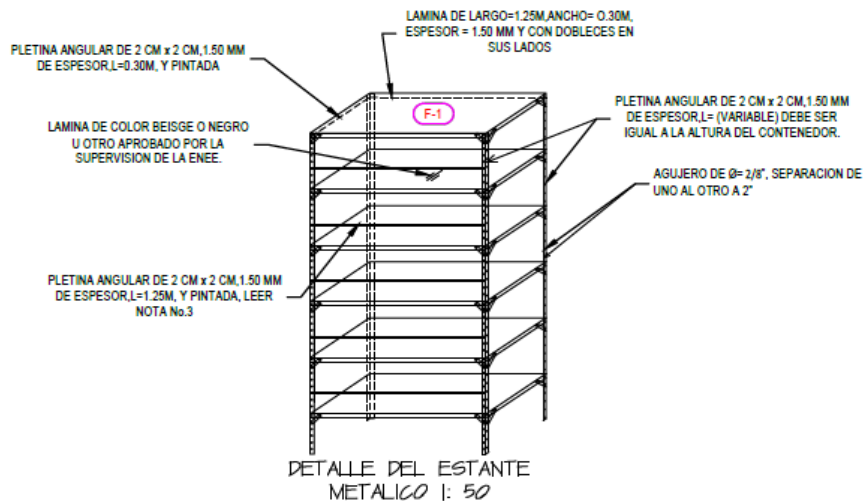

DESCRIPCION DISTRIBUCION DE EQUIPO	
POS.	DENOMINACION
A	ESTANTE METALICO CON COMPARTIMENTO PARA ALMACENAR DOCUMENTACION
B	ESCRITORIO METALICO
C	SILLA DE ESPERA SIN BRAZO
D	BOTIQUIN DE PRIMEROS AUXILIOS

**NOTAS:**

NOTA No. 1: EL OFERENTE DEBE INCLUIR TODO LO INDICADO EN ESTE PLANO COMO SUMINISTRO Y OBRAS EN SU OFERTA  
 NOTA No.2: TODAS LAS MEDIDAS SON EN MTS, EXCEPTO LAS INDICADAS.

NOTA No.3: ESTA PLETINA SERA PARA SOSTENER LOS FOLDERES A DEPOSITAR EN CADA ESPACIO, EN CASO DE QUE EL CONTENEDOR EN EL FUTURO SE TRASLADE A OTRO SITIO, ESTA PLETINA DEBE SER CORRERIZA DESDE EL CENTRO HACIA ARRIBA DE CADA COMPARTIMIENTO.

NOTA:4 TODOS LOS ESTANTES METALICOS SERAN ATORNILLADO O SOLDADO A LA ESTRUCTURA METALICA EN EL TECHO, AL PISO DEL CONTENEDOR Y A LOS LADOS DE AQUEL ESTANTE QUE APLIQUE.

NOTA No.5: EL CONTRATISTA PUEDE PROPONER OTRO DISEÑO Y ESTRUCTURA METALICA DE LOS ESTANTES METALICOS, CON EL MISMO PRECIO INDICADO EN SU OFERTA CONTRACTUAL, APROBADO POR LA SUPERVISION DE ENEE.

EMPRESA NACIONAL DE ENERGIA ELECTRICA DIRECCION DE INGENIERIA TRANSMISION					
ESCALA	PREPARO	DESENHO	REVISO	REVISO	APROBADO
1:50	B.L.T.	B.L.T.	B.L.T.	B.L.T.	B.L.T.
FECHA	NOV. 2018	NOV. 2018	NOV. 2018	NOV. 2018	NOV. 2018



PROYECTO: ADQUISICION DE CONTENEDORES PARA ALMACENAMIENTO DE DIVERSOS DOCUMENTOS	PLANO N°
DETALLE DE DISTRIBUCION EN PLANTA Y PERFIL	90-1000-PG-008
	FORM. (C)
	SUSTITUC. A.
	SUSTITUC. POR

Gerencia General  
Unidad Coordinadora del Programa BID-JICA/ENEE

Tel.: (504) 2235-2912  
ugg@enee.hn

### **CONSULTA No. 9**

3.2.4 la conformación del hormigón armado es solo para las bases donde ira montado el contenedor?

#### **RESPUESTA:**

Se aclara que la conformación deberá ser solamente donde se construirá las bases de hormigón (en las cuatro esquinas).

### **CONSULTA No. 10**

¿Cual es la fecha y hora de la entrega de las ofertas?

#### **RESPUESTA:**

Conforme lo establecido en el Documento de Comparación de Precios, Sección I de las Instrucciones a las oferentes, Numeral 4.7 Las Ofertas deberán ser entregadas al Contratante, a más tardar a las 2:00 p.m. del **día 04 de junio de 2019**, en la dirección del Contratante.

La presente Aclaración pasa a formar parte del Documento de Comparacion de Precios. Asimismo, todas las instrucciones, condiciones y requerimientos que no contradigan lo aquí dispuesto o lo establecido en otras enmiendas y/o aclaraciones debidamente emitidas, permanecen en vigencia.

Favor tomar debida nota de las aclaraciones aquí señaladas.

**UNIDAD COORDINADORA DEL PROGRAMA UCP-BID-JICA/ENEE**

Tegucigalpa, M.D.C. 24 de mayo de 2019